



## SOLICITUD PARA SERVICIO SOCIAL Y/O PRÁCTICAS PROFESIONALES

### *Datos Personales*

Nombre completo: \_\_\_\_\_

Calle y número: \_\_\_\_\_ Colonia: \_\_\_\_\_

Ciudad: \_\_\_\_\_ Estado: \_\_\_\_\_ C:P: \_\_\_\_\_

Teléfono local: \_\_\_\_\_ Celular: \_\_\_\_\_

Correo electrónico: \_\_\_\_\_

### *Datos Escolares*

Institución de procedencia: \_\_\_\_\_

Carrera: \_\_\_\_\_

Semestre en curso: \_\_\_\_\_ Matrícula: \_\_\_\_\_

Área de interés: \_\_\_\_\_ Total de horas: \_\_\_\_\_

Fecha de inicio: \_\_\_\_\_ Fecha de término: \_\_\_\_\_

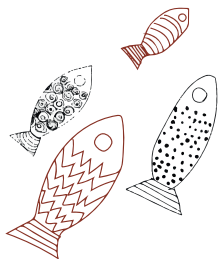

Zamora de Hidalgo, Michoacán

A \_\_\_\_ de \_\_\_\_\_ de \_\_\_\_\_



**Nota:** Deberá incluir una identificación oficial (INE, pasaporte, etc).